

# PROCESO DE ENTREVISTA

## ANTES DE LA ENTREVISTA



- Lee cuidadosamente las **"Recomendaciones para la entrevista"** en el Mini-Sitio y verifica los **requerimientos técnicos** para la entrevista por videoconferencia.
- Conéctate **15 minutos** antes del horario programado para tu entrevista.
- Ingresa con el usuario y contraseña recibidos vía correo electrónico mediante la aplicación **"Videoconferencia Telmex"**.
- Tendrás que identificarte al inicio de la entrevista mostrando tu **credencial para votar, pasaporte o cédula profesional con fotografía y solicitud de ingreso firmada**.

## DURANTE LA ENTREVISTA

- Tendrá una **duración máxima de 20 minutos**.
- Deberás tener el **micrófono y video activados** durante toda la entrevista.
- La entrevista se desarrollará en un **formato de Panel**, estará conformada por 3 etapas: **apertura, desarrollo y cierra**.
- Los entrevistadores te cederán la palabra y te indicarán el **orden para responder** las preguntas.
- Se evaluarán las **competencias**:
  - **Liderazgo.**
  - **Toma de decisiones y orientación a resultados.**
  - **Trabajo en equipo.**
  - **Negociación.**

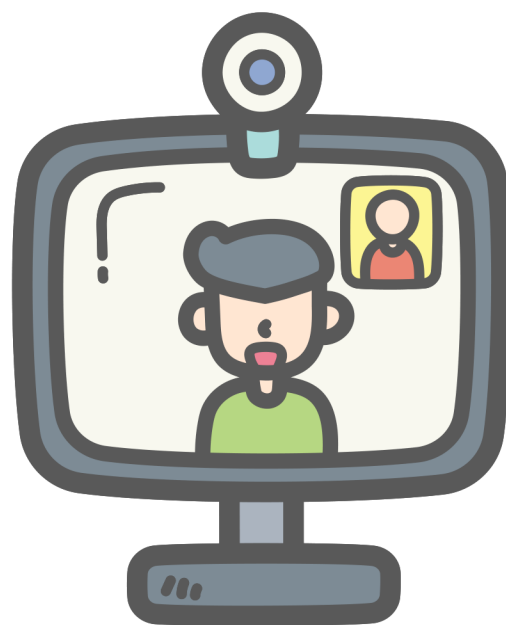

## DESPUÉS DE LA ENTREVISTA



- Una vez finalizada la entrevista, deberás dar clic en **"Salir de la reunión"**.
- De presentarse problemas técnicos, deberás **tener a la mano el teléfono celular** que indicaste en tu solicitud de ingreso.

[www.ieem.org.mx](http://www.ieem.org.mx)

Para más información de lunes a viernes de 9:00 a 17:00 horas:

800-712-43-36 o 722-275-73-00

Extensiones: 2350, 2307, 2308, 2313, 2352, 2354, 2355, 2362, 2364, 2365

Centro de Orientación Electoral (COE)

722-784-99-78 WhatsApp